



SALINAN

BUPATI REMBANG  
PROVINSI JAWA TENGAH

PERATURAN BUPATI REMBANG

NOMOR 64 TAHUN 2024

TENTANG

BATAS DESA JATIHADI KECAMATAN SUMBER

DENGAN RAHMAT TUHAN YANG MAHA ESA

BUPATI REMBANG,

- Menimbang :
- a. bahwa penetapan dan penegasan desa perlu diselenggarakan demi kemaslahatan masyarakat sesuai dengan Pancasila dan Undang-Undang Dasar Negara Republik Indonesia Tahun 1945;
  - b. bahwa dalam rangka tertib administrasi pemerintahan dan memberikan kepastian hukum terhadap batas Desa, telah dilakukan penetapan dan penegasan batas Desa Jatihadi Kecamatan Sumber yang dituangkan dalam Berita Acara;
  - c. bahwa berdasarkan ketentuan Pasal 9 ayat (3) Peraturan Menteri Dalam Negeri Nomor 45 Tahun 2016 tentang Pedoman Penetapan dan Penegasan Batas Desa, Bupati mengesahkan batas desa hasil penetapan dan penegasan batas Desa dengan Peraturan Bupati;
  - d. bahwa berdasarkan pertimbangan sebagaimana dimaksud dalam huruf a, huruf b, dan huruf c, perlu menetapkan Peraturan Bupati tentang Batas Desa Jatihadi Kecamatan Sumber;
- Mengingat :
1. Pasal 18 ayat 6 Undang-Undang Dasar Negara Republik Indonesia Tahun 1945;
  2. Undang-Undang Nomor 13 Tahun 1950 tentang Pembentukan Daerah-daerah Kabupaten dalam Lingkungan Propinsi Djawa Tengah;
  3. Undang-Undang Nomor 6 Tahun 2014 tentang Desa (Lembaran Negara Republik Indonesia Tahun 2014 Nomor 7, Tambahan Lembaran Negara Republik Indonesia Nomor 5495), sebagaimana telah diubah beberapa kali terakhir dengan Undang-Undang Nomor 3 Tahun 2024 tentang Perubahan Kedua atas Undang-Undang Nomor 6 Tahun

2014 tentang Desa (Lembaran Negara Republik Indonesia Tahun 2024 Nomor 77, Tambahan Lembaran Negara Republik Indonesia Nomor 6914);

4. Undang-Undang Nomor 23 Tahun 2014 tentang Pemerintahan Daerah (Lembaran Negara Republik Indonesia Tahun 2014 Nomor 244, Tambahan Lembaran Negara Republik Indonesia Nomor 5587), sebagaimana telah diubah beberapa kali terakhir dengan Undang-Undang Nomor 6 Tahun 2023 tentang Penetapan Peraturan Pemerintah Pengganti Undang-Undang Nomor 2 Tahun 2022 tentang Cipta Kerja menjadi Undang-Undang (Lembaran Negara Republik Indonesia Tahun 2023 Nomor 41, Tambahan Lembaran Negara Republik Indonesia Nomor 6856);
5. Undang-Undang Nomor 11 Tahun 2023 tentang Provinsi Jawa Tengah (Lembaran Negara Republik Indonesia Tahun 2023 Nomor 58, Tambahan Lembaran Negara Republik Indonesia Nomor 6867);
6. Peraturan Menteri Dalam Negeri Nomor 45 Tahun 2016 tentang Pedoman Penetapan dan Penegasan Batas Desa (Berita Negara Republik Indonesia Tahun 2016 Nomor 1038);
7. Peraturan Daerah Kabupaten Rembang Nomor 10 Tahun 2014 tentang Penataan Desa (Lembaran Daerah Republik Indonesia Tahun 2014 Nomor 10);

#### MEMUTUSKAN:

Menetapkan : PERATURAN BUPATI TENTANG BATAS DESA JATIHADI KECAMATAN SUMBER.

#### BAB I

#### KETENTUAN UMUM

#### Pasal 1

Dalam Peraturan Bupati ini yang dimaksud dengan:

1. Bupati adalah Bupati Rembang.
2. Kecamatan adalah bagian wilayah dari Daerah yang dipimpin oleh Camat.
3. Desa adalah kesatuan masyarakat hukum yang memiliki batas wilayah yang berwenang untuk mengatur dan mengurus urusan pemerintahan, kepentingan masyarakat setempat berdasarkan prakarsa masyarakat, hak asal usul, dan/atau hak tradisional yang diakui dan dihormati dalam sistem pemerintahan Negara Kesatuan Republik Indonesia.
4. Batas adalah tanda pemisah antara Desa yang bersebelahan baik berupa batas alam maupun batas buatan.

5. Batas Desa adalah pembatas wilayah administrasi pemerintahan antar Desa yang merupakan rangkaian titik-titik koordinat yang berada pada permukaan bumi dapat berupa tanda-tanda alam seperti igir/punggung gunung/pegunungan (*watershed*), median sungai dan/atau unsur buatan dilapangan yang dituangkan dalam bentuk peta.
6. Peta Batas Desa adalah peta yang menyajikan semua unsur batas dan unsur lainnya, seperti pilar batas, garis batas, toponimi perairan dan transportasi.
7. Titik Kartometrik yang selanjutnya disingkat TK adalah titik koordinat batas yang ditentukan berdasarkan pengukuran atau penghitungan posisi titik dengan menggunakan peta dasar dan peta lain sebagai pelengkap.
8. Lintang Selatan yang selanjutnya disingkat LS adalah garis lintang yang berada di sebelah selatan khatulistiwa.
9. Bujur Timur yang selanjutnya disingkat BT adalah garis bujur yang berada di sebelah timur *Greenwich*.

## Pasal 2

Maksud ditetapkan Peraturan Bupati ini untuk memberikan pedoman dan landasan hukum terkait Batas Desa Jatihadi Kecamatan Sumber.

## Pasal 3

Tujuan ditetapkan Peraturan Bupati ini untuk mewujudkan tertib administrasi pemerintahan dan kepastian hukum terhadap Batas Desa Jatihadi Kecamatan Sumber.

## BAB II

### BATAS DESA JATIHADI

## Pasal 4

Batas Desa Jatihadi Kecamatan Sumber sebagai berikut:

- a. sebelah utara, berbatasan dengan Desa Sekarsari Kecamatan Sumber;
- b. sebelah timur, berbatasan dengan Desa Sumber dan Desa Polbayem Kecamatan Sumber;
- c. sebelah selatan, berbatasan dengan Desa Kedungtulup Kecamatan Sumber; dan
- d. sebelah barat, berbatasan dengan Kabupaten Pati.

## Pasal 5

Batas Desa Jatihadi Kecamatan Sumber sebagaimana dimaksud dalam Pasal 4 ditetapkan dengan koordinat Batas Desa sebagai berikut:

- a. Batas Desa Jatihadi dengan Desa Sekarsari Kecamatan Sumber sebagai berikut:
  1. dimulai dari TK 33.17.01.2008-01.2018-33.18-000 dengan koordinat  $6^{\circ} 46' 59,839''$  LS dan  $111^{\circ} 14' 56,762''$  BT yang merupakan simpul Batas antara Desa Jatihadi dengan Desa Sekarsari Kecamatan Sumber Kabupaten Rembang dan Kabupaten Pati, dilanjutkan mengarah ke timur melewati Batas bidang pertanian sampai pada TK 33.17.01.2008-01.2018-001 dengan koordinat  $6^{\circ} 47' 0,529''$  LS dan  $111^{\circ} 15' 7,504''$  BT yang terletak pada Batas bidang pertanian;

2. dari TK 33.17.01.2008-01.2018-001 dilanjutkan mengarah ke utara melewati Batas bidang pertanian sampai pada TK 33.17.01.2008-01.2018-002 dengan koordinat  $6^{\circ} 46' 43,718''$  LS dan  $111^{\circ} 15' 1,789''$  BT yang terletak pada Batas bidang pertanian;
3. dari TK 33.17.01.2008-01.2018-002 dilanjutkan mengarah ke timur laut melewati Batas bidang pertanian sampai pada TK 33.17.01.2008-01.2018-003 dengan koordinat  $6^{\circ} 46' 39,264''$  LS dan  $111^{\circ} 15' 17,604''$  BT yang terletak pada Batas bidang pertanian;
4. dari TK 33.17.01.2008-01.2018-003 dilanjutkan mengarah ke barat daya melewati Batas bidang pertanian sampai pada TK 33.17.01.2008-01.2018-004 dengan koordinat  $6^{\circ} 46' 56,573''$  LS dan  $111^{\circ} 15' 12,100''$  BT yang terletak pada Batas bidang pertanian;
5. dari TK 33.17.01.2008-01.2018-004 dilanjutkan mengarah ke timur melewati Batas bidang pertanian sampai pada TK 33.17.01.2008-01.2009-01.2018-000 dengan koordinat  $6^{\circ} 46' 58,662''$  LS dan  $111^{\circ} 15' 43,202''$  BT yang terletak pada simpul Batas antara Desa Jatihadi dengan Desa Sekarsari dan Desa Sumber.

b. Batas Desa Jatihadi dengan Desa Sumber Kecamatan Sumber sebagai berikut:

Sub segmen satu:

1. dimulai dari TK 33.17.01.2008-01.2009-01.2018-000 dengan koordinat  $6^{\circ} 46' 58,662''$  LS dan  $111^{\circ} 15' 43,202''$  BT yang merupakan simpul Batas antara Desa Jatihadi dengan Desa Sumber dan Desa Sekarsari, dilanjutkan mengarah ke barat daya melewati Batas bidang pertanian sampai pada TK 33.17.01.2008-01.2009-001 dengan koordinat  $6^{\circ} 47' 13,068''$  LS dan  $111^{\circ} 15' 21,990''$  BT yang terletak pada sisi barat jalan dan melewati jalan;
2. dari TK 33.17.01.2008-01.2009-001 dilanjutkan mengarah ke selatan melewati Batas bidang pertanian sampai pada TK 33.17.01.2008-01.2009-002 dengan koordinat  $6^{\circ} 47' 34,564''$  LS dan  $111^{\circ} 15' 23,282''$  BT yang terletak pada Batas bidang pertanian dan Batas permukiman;
3. dari TK 33.17.01.2008-01.2009-002 dilanjutkan mengarah ke barat daya melewati Batas bidang pertanian sampai pada TK 33.17.01.2008-01.2009-003 dengan koordinat  $6^{\circ} 47' 43,740''$  LS dan  $111^{\circ} 15' 0,724''$  BT yang terletak pada Batas bidang pertanian;
4. dari TK 33.17.01.2008-01.2009-003 dilanjutkan mengarah ke tenggara melewati Batas bidang pertanian sampai pada TK 33.17.01.2008-01.2009-004 dengan koordinat  $6^{\circ} 48' 14,817''$  LS dan  $111^{\circ} 15' 12,681''$  BT yang terletak pada as jalan dan Batas permukiman;
5. dari TK 33.17.01.2008-01.2009-004 dilanjutkan mengarah ke tenggara melewati Batas bidang pertanian sampai pada TK 33.17.01.2007-01.2008-01.2009-000 dengan koordinat  $6^{\circ} 48' 24,381''$  LS dan  $111^{\circ} 15' 50,986''$  BT yang terletak pada simpul Batas antara Desa Polbayem, Desa Jatihadi, dan Desa Sumber.

Sub Segmen Dua:

6. dimulai dari TK 33.17.01.2008-01.2009-005 dengan koordinat  $6^{\circ} 47' 16,623''$  LS dan  $111^{\circ} 15' 19,355''$  BT yang terletak pada Batas bidang pertanian dilanjutkan mengarah ke barat laut melewati Batas bidang pertanian sampai pada TK 33.17.01.2008-01.2009-006 dengan koordinat  $6^{\circ} 47' 14,079''$  LS dan  $111^{\circ} 15' 17,467''$  BT yang terletak pada Batas bidang pertanian;
7. dari TK 33.17.01.2008-01.2009-006 dilanjutkan mengarah ke barat daya melewati Batas bidang pertanian sampai pada TK

- 33.17.01.2008-01.2009-007 dengan koordinat 6° 48' 24,381" LS dan 111° 15' 50,986" BT yang terletak pada Batas bidang pertanian.
- c. Batas Desa Jatihadi dengan Desa Polbayem Kecamatan Sumber sebagai berikut:
1. dimulai dari TK 33.17.01.2006-01.2007-01.2008-000 dengan koordinat 6° 48' 55,652" LS dan 111° 15' 59,768" BT yang merupakan simpul Batas antara Desa Kedungtulup, Desa Polbayem, dan Desa Jatihadi Kecamatan Sumber, dilanjutkan mengarah ke barat laut melewati jalan Desa sampai pada TK 33.17.01.2007-01.2008-001 dengan koordinat 6° 48' 45,304" LS dan 111° 15' 48,924" BT yang terletak pada jalan Desa;
  2. Dari TK 33.17.01.2007-01.2008-001 dilanjutkan mengarah ke utara melewati permukiman dan melewati Batas bidang pertanian sampai pada TK 33.17.01.2007-01.2008-01.2009-000 dengan koordinat 6° 48' 24,381" LS dan 111° 15' 50,986" BT yang terletak pada simpul Batas antara Desa Polbayem, Desa Jatihadi, dan Desa Sumber.
- d. Batas Desa Jatihadi dengan Desa Kedungtulup Kecamatan Sumber sebagai berikut:
1. dimulai dari TK 33.17.01.2006-01.2008-33.18-000 dengan koordinat 6° 49' 3,377" LS dan 111° 15' 39,880" BT yang merupakan simpul Batas antara Desa Kedungtulup dengan Desa Jatihadi dan Kabupaten Pati, dilanjutkan mengarah ke timur laut melewati Batas bidang pertanian sampai pada TK 33.17.01.2006-01.2008-001 dengan koordinat 6° 49' 1,331" LS dan 111° 15' 44,500" BT yang terletak pada Batas bidang pertanian;
  2. dari TK 33.17.01.2006-01.2008-001 dilanjutkan mengarah ke timur laut melewati Batas bidang pertanian sampai pada TK 33.17.01.2006-01.2007-01.2008-000 dengan koordinat 6° 48' 55,652" LS dan 111° 15' 59,768" BT yang terletak pada simpul Batas antara Desa Kedungtulup, Desa Polbayem, dan Desa Jatihadi.
- e. Ketentuan mengenai Batas Desa Jatihadi Kecamatan Sumber dengan Kabupaten Pati berdasarkan pada ketentuan peraturan perundang-undangan yang mengatur tentang Batas Daerah Kabupaten Rembang dengan Kabupaten Pati.

#### Pasal 6

Ketentuan mengenai Peta Batas Desa dan daftar titik koordinat sebagaimana dimaksud dalam Pasal 5 tercantum dalam Lampiran yang merupakan bagian tidak terpisahkan dari Peraturan Bupati ini.

#### Pasal 7

Peta Desa Jatihadi Kecamatan Sumber merupakan penentuan batas-batas wilayah antara Desa Jatihadi dengan Desa disekitarnya secara administratif dengan tidak mengubah, mengurangi, menambah, dan/atau menghapus luasan atau batas-batas kawasan tertentu, hak atas tanah, hak ulayat, dan/atau hak adat yang ada pada masyarakat.

#### BAB III

#### PENUTUP

#### Pasal 8

Peraturan Bupati ini mulai berlaku pada tanggal diundangkan.

Agar setiap orang mengetahuinya, memerintahkan pengundangan Peraturan Bupati ini dengan penempatannya dalam Berita Daerah Kabupaten Rembang.

Ditetapkan di Rembang  
pada tanggal 30 Desember 2024

BUPATI REMBANG,

ttd

ABDUL HAFIDZ

Diundangkan di Rembang  
pada tanggal 30 Desember 2024

SEKRETARIS DAERAH  
KABUPATEN REMBANG,

ttd

FAHRUDIN  
BERITA DAERAH KABUPATEN REMBANG TAHUN 2024 NOMOR 65

Salinan Sesuai Dengan Aslinya  
Kepala Bagian Hukum



**Dedhy Nugraha S.H.,M.Si**

Pembina

NIP. 19791206 200604 1 006

LAMPIRAN  
PERATURAN BUPATI REMBANG  
NOMOR 64 TAHUN 2024  
TENTANG  
BATAS DESA JATIHADI  
KECAMATAN SUMBER

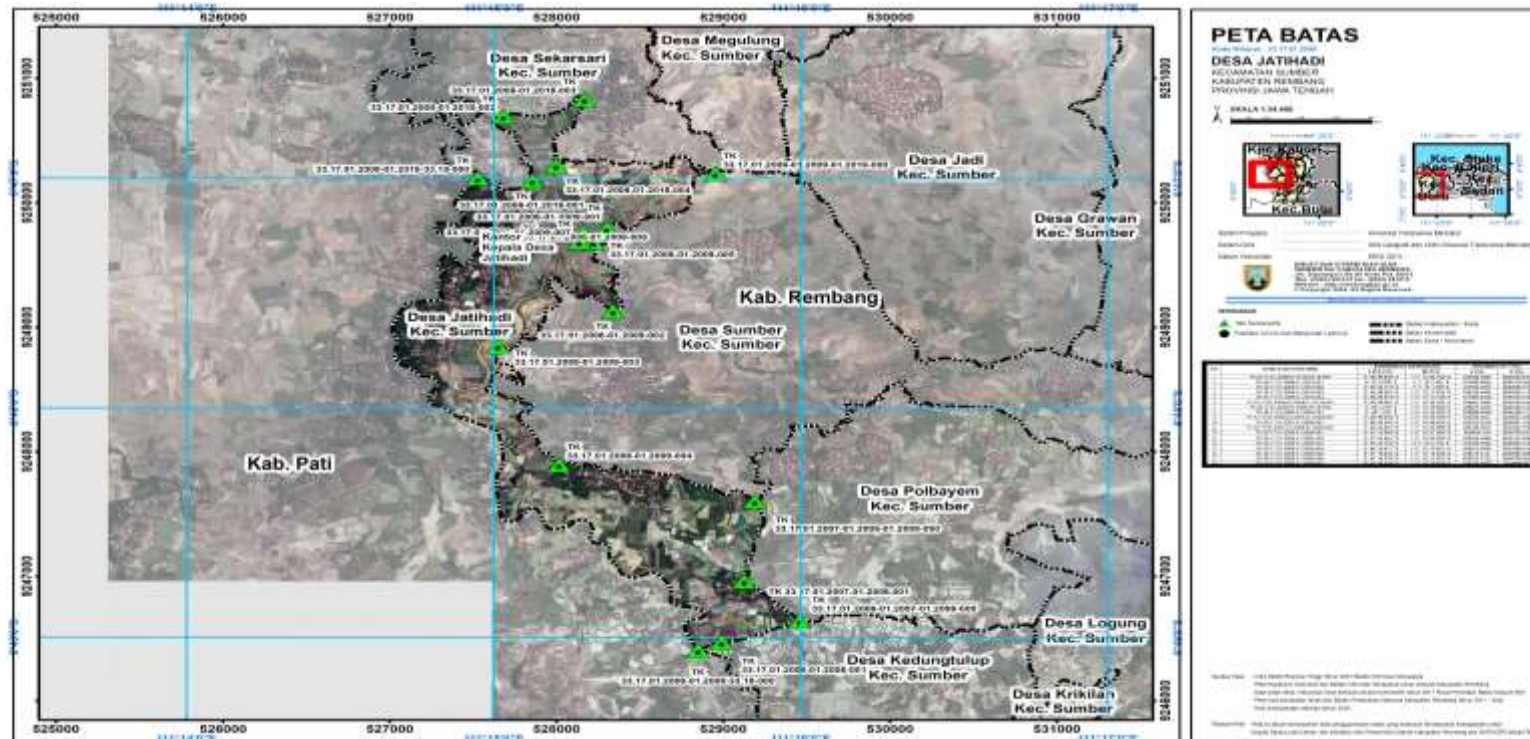

BUPATI REMBANG,

ttd

ABDUL HAFIDZ