



SALINAN

BUPATI REMBANG
PROVINSI JAWA TENGAH

PERATURAN BUPATI REMBANG

NOMOR 87 TAHUN 2024

TENTANG

BATAS DESA SUDO KECAMATAN SULANG

DENGAN RAHMAT TUHAN YANG MAHA ESA

BUPATI REMBANG,

- Menimbang :
- a. bahwa penetapan dan penegasan desa perlu diselenggarakan demi kemaslahatan masyarakat sesuai dengan Pancasila dan Undang-Undang Dasar Negara Republik Indonesia Tahun 1945;
 - b. bahwa dalam rangka tertib administrasi pemerintahan dan memberikan kepastian hukum terhadap batas Desa, telah dilakukan penetapan dan penegasan batas Desa Sudo Kecamatan Sulang yang dituangkan dalam Berita Acara;
 - c. bahwa berdasarkan ketentuan Pasal 9 ayat (3) Peraturan Menteri Dalam Negeri Nomor 45 Tahun 2016 tentang Pedoman Penetapan dan Penegasan Batas Desa, Bupati mengesahkan batas desa hasil penetapan dan penegasan batas Desa dengan Peraturan Bupati;
 - d. bahwa berdasarkan pertimbangan sebagaimana dimaksud dalam huruf a, huruf b, dan huruf c, perlu menetapkan Peraturan Bupati tentang Batas Desa Sudo Kecamatan Sulang;
- Mengingat :
1. Pasal 18 ayat 6 Undang-Undang Dasar Negara Republik Indonesia Tahun 1945;
 2. Undang-Undang Nomor 13 Tahun 1950 tentang Pembentukan Daerah-daerah Kabupaten dalam Lingkungan Propinsi Djawa Tengah;
 3. Undang-Undang Nomor 6 Tahun 2014 tentang Desa (Lembaran Negara Republik Indonesia Tahun 2014 Nomor 7, Tambahan Lembaran Negara Republik Indonesia Nomor 5495), sebagaimana telah diubah beberapa kali terakhir dengan Undang-Undang Nomor 3 Tahun 2024 tentang Perubahan Kedua atas Undang-Undang Nomor 6 Tahun

2014 tentang Desa (Lembaran Negara Republik Indonesia Tahun 2024 Nomor 77, Tambahan Lembaran Negara Republik Indonesia Nomor 6914);

4. Undang-Undang Nomor 23 Tahun 2014 tentang Pemerintahan Daerah (Lembaran Negara Republik Indonesia Tahun 2014 Nomor 244, Tambahan Lembaran Negara Republik Indonesia Nomor 5587), sebagaimana telah diubah beberapa kali terakhir dengan Undang-Undang Nomor 6 Tahun 2023 tentang Penetapan Peraturan Pemerintah Pengganti Undang-Undang Nomor 2 Tahun 2022 tentang Cipta Kerja menjadi Undang-Undang (Lembaran Negara Republik Indonesia Tahun 2023 Nomor 41, Tambahan Lembaran Negara Republik Indonesia Nomor 6856);
5. Undang-Undang Nomor 11 Tahun 2023 tentang Provinsi Jawa Tengah (Lembaran Negara Republik Indonesia Tahun 2023 Nomor 58, Tambahan Lembaran Negara Republik Indonesia Nomor 6867);
6. Peraturan Menteri Dalam Negeri Nomor 45 Tahun 2016 tentang Pedoman Penetapan dan Penegasan Batas Desa (Berita Negara Republik Indonesia Tahun 2016 Nomor 1038);
7. Peraturan Daerah Kabupaten Rembang Nomor 10 Tahun 2014 tentang Penataan Desa (Lembaran Daerah Republik Indonesia Tahun 2014 Nomor 10);

MEMUTUSKAN:

Menetapkan : PERATURAN BUPATI TENTANG BATAS DESA SUDO KECAMATAN SULANG.

BAB I

KETENTUAN UMUM

Pasal 1

Dalam Peraturan Bupati ini yang dimaksud dengan:

1. Bupati adalah Bupati Rembang.
2. Kecamatan adalah bagian wilayah dari Daerah yang dipimpin oleh Camat.
3. Desa adalah kesatuan masyarakat hukum yang memiliki batas wilayah yang berwenang untuk mengatur dan mengurus urusan pemerintahan, kepentingan masyarakat setempat berdasarkan prakarsa masyarakat, hak asal usul, dan/atau hak tradisional yang diakui dan dihormati dalam sistem pemerintahan Negara Kesatuan Republik Indonesia.
4. Batas adalah tanda pemisah antara Desa yang bersebelahan baik berupa batas alam maupun batas buatan.

5. Batas Desa adalah pembatas wilayah administrasi pemerintahan antar Desa yang merupakan rangkaian titik-titik koordinat yang berada pada permukaan bumi dapat berupa tanda-tanda alam seperti igir/punggung gunung/pegunungan (*watershed*), median sungai dan/atau unsur buatan dilapangan yang dituangkan dalam bentuk peta.
6. Peta Batas Desa adalah peta yang menyajikan semua unsur batas dan unsur lainnya, seperti pilar batas, garis batas, toponimi perairan dan transportasi.
7. Titik Kartometrik yang selanjutnya disingkat TK adalah titik koordinat batas yang ditentukan berdasarkan pengukuran atau penghitungan posisi titik dengan menggunakan peta dasar dan peta lain sebagai pelengkap.
8. Lintang Selatan yang selanjutnya disingkat LS adalah garis lintang yang berada di sebelah selatan khatulistiwa.
9. Bujur Timur yang selanjutnya disingkat BT adalah garis bujur yang berada di sebelah timur *Greenwich*.

Pasal 2

Maksud ditetapkan Peraturan Bupati ini untuk memberikan pedoman dan landasan hukum terkait Batas Desa Sudo Kecamatan Sulang.

Pasal 3

Tujuan ditetapkan Peraturan Bupati ini untuk mewujudkan tertib administrasi pemerintahan dan kepastian hukum terhadap Batas Desa Sudo Kecamatan Sulang.

BAB II

BATAS DESA SUDO

Pasal 4

Batas Desa Sudo Kecamatan Sulang sebagai berikut:

- a. sebelah utara, berbatasan dengan Desa Karang Sari dan Desa Seren Kecamatan Sulang;
- b. sebelah timur, berbatasan dengan Desa Bogorame dan Desa Kaliombo Kecamatan Sulang serta Desa Warugunung Kecamatan Bulu;
- c. sebelah selatan, berbatasan dengan Desa Pondokrejo Kecamatan Bulu, Desa Pelemsari dan Desa Logung Kecamatan Sumber; dan
- d. sebelah barat, berbatasan dengan Desa Randuagung dan Desa Sukorejo Kecamatan Sumber.

Pasal 5

Batas Desa Sudo Kecamatan Sulang sebagaimana dimaksud dalam Pasal 4 ditetapkan dengan koordinat Batas Desa sebagai berikut:

- a. Batas Desa Sudo Kecamatan Sulang dengan Desa Karang Sari Kecamatan Sulang sebagai berikut:
 1. dimulai dari TK 33.17.08.2013-08.2014-08.2017-000 dengan koordinat $6^{\circ} 47' 1,603''$ LS dan $111^{\circ} 19' 52,347''$ BT yang merupakan simpul Batas antara Desa Sudo dengan Desa Karang Sari dan Desa Seren Kecamatan Sulang, dilanjutkan mengarah ke barat mengikuti Batas bidang pertanian sampai pada TK 33.17.08.2013-08.2014-001

- dengan koordinat $6^{\circ} 47' 2,237''$ LS dan $111^{\circ} 19' 44,203''$ BT yang terletak pada Batas bidang pertanian;
2. dari TK 33.17.08.2013-08.2014-001 dilanjutkan mengarah ke barat laut mengikuti Batas bidang pertanian dan mengikuti jalan sampai pada TK 33.17.01.2013-08.2013-08.2014-000 dengan koordinat $6^{\circ} 46' 58,613''$ LS dan $111^{\circ} 19' 37,542''$ BT yang terletak pada simpul Batas antara Desa Sukorejo Kecamatan Sumber dengan Desa Sudo dan Desa Karang Sari Kecamatan Sulang.
- b. Batas Desa Sudo Kecamatan Sulang dengan Desa Seren Kecamatan Sulang sebagai berikut:
1. dimulai dari TK 33.17.08.2013-08.2014-08.2017-000 dengan koordinat $6^{\circ} 47' 1,603''$ LS dan $111^{\circ} 19' 52,347''$ BT yang merupakan simpul Batas antara Desa Sudo dengan Desa Karang Sari dan Desa Seren Kecamatan Sulang, dilanjutkan mengarah ke tenggara mengikuti Batas bidang pertanian, melewati jalan dan melewati sungai sampai TK 33.17.08.2011-08.2013-08.2017-000 dengan koordinat $6^{\circ} 47' 6,659''$ LS dan $111^{\circ} 20' 19,819''$ BT yang merupakan simpul Batas antara Desa Bogorame dengan Desa Sudo dan Desa Seren Kecamatan Sulang.
- c. Batas Desa Sudo Kecamatan Sulang dengan Desa Bogorame Kecamatan Sulang sebagai berikut:
1. dimulai dari TK 33.17.08.2011-08.2013-08.2017-000 dengan koordinat $6^{\circ} 47' 6,659''$ LS dan $111^{\circ} 20' 19,819''$ BT yang merupakan simpul Batas antara Desa Bogorame dengan Desa Sudo dan Desa Seren Kecamatan Sulang, dilanjutkan mengarah ke barat daya mengikuti Batas bidang pertanian, melewati sungai dan melewati jalan sampai TK 33.17.08.2011-08.2012-08.2013-000 dengan koordinat $6^{\circ} 47' 31,297''$ LS dan $111^{\circ} 20' 5,004''$ BT yang merupakan simpul Batas antara Desa Bogorame dengan Desa Kaliombo dan Desa Sudo Kecamatan Sulang.
- d. Batas Desa Sudo Kecamatan Sulang dengan Desa Kaliombo Kecamatan Sulang sebagai berikut:
1. dimulai dari TK 33.17.02.2004-08.2012-08.2013-000 dengan koordinat $6^{\circ} 48' 49,111''$ LS dan $111^{\circ} 20' 3,664''$ BT yang merupakan simpul Batas antara Desa Warugunung Kecamatan Bulu dengan Desa Kaliombo dan Desa Sudo Kecamatan Sulang, dilanjutkan mengarah ke utara mengikuti jalan dan mengikuti bidang hutan sampai pada TK 33.17.08.2012-08.2013-001 dengan koordinat $6^{\circ} 47' 53,333''$ LS dan $111^{\circ} 20' 5,385''$ BT yang terletak pada Batas bidang pertanian;
 2. dari TK 33.17.08.2012-08.2013-001 dilanjutkan mengarah ke utara mengikuti jalan dan mengikuti Batas bidang pertanian sampai pada TK 33.17.08.2011-08.2012-08.2013-000 dengan koordinat $6^{\circ} 47' 31,297''$ LS dan $111^{\circ} 20' 5,004''$ BT yang terletak pada simpul Batas antara Desa Bogorame dengan Desa Kaliombo dan Desa Sudo Kecamatan Sulang.
- e. Batas Desa Sudo Kecamatan Sulang dengan Desa Warugunung Kecamatan Bulu sebagai berikut:
1. dimulai dari TK 33.17.02.2003-02.2004-08.2013-000 dengan koordinat $6^{\circ} 49' 3,881''$ LS dan $111^{\circ} 20' 0,256''$ BT yang merupakan simpul Batas antara Desa Pondokrejo dengan Desa Warugunung Kecamatan Bulu dan Desa Sudo Kecamatan Sulang, dilanjutkan mengarah ke utara mengikuti jalan dan mengikuti bidang hutan sampai pada TK 33.17.02.2004-08.2013-001 dengan koordinat $6^{\circ} 48' 56,610''$ LS dan $111^{\circ} 20' 0,013''$ BT yang terletak pada hutan;

2. dari TK 33.17.02.2004-08.2013-001 dilanjutkan mengarah ke timur laut mengikuti jalan dan mengikuti bidang hutan sampai pada TK 33.17.02.2004-08.2012-08.2013-000 dengan koordinat $6^{\circ} 48' 49,111''$ LS dan $111^{\circ} 20' 3,664''$ BT yang terletak pada simpul Batas antara Desa Warugunung Kecamatan Bulu dengan Desa Kaliombo dan Desa Sudo Kecamatan Sulang.
- f. Batas Desa Sudo Kecamatan Sulang dengan Desa Pondokrejo Kecamatan Bulu sebagai berikut:
1. dimulai dari TK 33.17.01.2003-02.2003-08.2013-000 dengan koordinat $6^{\circ} 49' 4,147''$ LS dan $111^{\circ} 19' 13,249''$ BT yang merupakan simpul Batas antara Desa Pelemsari Kecamatan Sumber dengan Desa Pondokrejo Kecamatan Bulu dan Desa Sudo Kecamatan Sulang, dilanjutkan mengarah ke timur laut mengikuti jalan dan mengikuti bidang hutan sampai pada TK 33.17.02.2003-08.2013-001 dengan koordinat $6^{\circ} 48' 56,821''$ LS dan $111^{\circ} 19' 39,155''$ BT yang terletak pada Batas bidang pertanian;
 2. dari TK 33.17.02.2003-08.2013-001 dilanjutkan mengarah ke tenggara mengikuti jalan dan mengikuti bidang hutan sampai pada TK 33.17.02.2003-02.2004-08.2013-000 dengan koordinat $6^{\circ} 49' 3,881''$ LS dan $111^{\circ} 20' 0,256''$ BT yang terletak pada simpul Batas antara Desa Pondokrejo dengan Desa Warugunung Kecamatan Bulu dan Desa Sudo Kecamatan Sulang.
- g. Batas Desa Sudo Kecamatan Sulang dengan Desa Pelemsari Kecamatan sumber sebagai berikut:
1. dimulai dari TK 33.17.01.2003-02.2003-08.2013-000 dengan koordinat $6^{\circ} 49' 4,147''$ LS dan $111^{\circ} 19' 13,249''$ BT yang merupakan simpul Batas antara Desa Pelemsari Kecamatan Sumber dengan Desa Pondokrejo Kecamatan Bulu dan Desa Sudo Kecamatan Sulang, dilanjutkan mengarah ke barat laut melewati Batas bidang pertanian dan melewati jalan pertanian sampai TK 33.17.01.2003-01.2004-08.2013-000 dengan koordinat $6^{\circ} 48' 56,093''$ LS dan $111^{\circ} 19' 11,653''$ BT yang merupakan simpul Batas antara Desa Pelemsari dan Desa Logung Kecamatan Sumber dengan Desa Sudo Kecamatan Sulang.
- h. Batas Desa Sudo Kecamatan Sulang dengan Desa Logung Kecamatan Sumber sebagai berikut:
1. dimulai dari TK 33.17.01.2003-01.2004-08.2013-000 dengan koordinat $6^{\circ} 48' 56,093''$ LS dan $111^{\circ} 19' 11,653''$ BT yang merupakan simpul Batas antara Desa Pelemsari dan Desa Logung Kecamatan Sumber dengan Desa Sudo Kecamatan Sulang, dilanjutkan mengarah ke barat laut melewati Batas hutan sampai TK 33.17.01.2004-01.2012-08.2013-000 dengan koordinat $6^{\circ} 48' 42,695''$ LS dan $111^{\circ} 18' 28,524''$ BT yang merupakan simpul Batas antara Desa Logung dan Desa Randuagung Kecamatan Sumber dengan Desa Sudo Kecamatan Sulang.
- i. Batas Desa Sudo Kecamatan Sulang dengan Desa Randuagung Kecamatan Sumber sebagai berikut:
1. dimulai dari TK 33.17.01.2004-01.2012-08.2013-000 dengan koordinat $6^{\circ} 48' 42,695''$ LS dan $111^{\circ} 18' 28,524''$ BT yang merupakan simpul Batas antara Desa Logung dan Desa Randuagung Kecamatan Sumber dengan Desa Sudo Kecamatan Sulang, dilanjutkan mengarah ke utara melewati hutan sampai pada TK 33.17.01.2012-08.2013-001 dengan koordinat $6^{\circ} 48' 15,932''$ LS dan $111^{\circ} 18' 31,754''$ BT yang terletak pada Batas hutan;

2. dari TK 33.17.01.2012-08.2013-001 dilanjutkan mengarah ke barat laut melewati hutan sampai pada TK 33.17.01.2012-01.2013-08.2013-000 dengan koordinat $6^{\circ} 48' 5,470''$ LS dan $111^{\circ} 18' 29,120''$ BT yang terletak pada simpul Batas antara Desa Randuagung dan Desa Sukorejo Kecamatan Sumber dengan Desa Sudo Kecamatan Sumber.
- j. Batas Desa Sudo Kecamatan Sulang dengan Desa Sukorejo Kecamatan Sumber sebagai berikut:
1. dimulai dari TK 33.17.01.2012-01.2013-08.2013-000 dengan koordinat $6^{\circ} 48' 5,470''$ LS dan $111^{\circ} 18' 29,120''$ BT yang merupakan simpul Batas antara Desa Randuagung dan Desa Sukorejo Kecamatan Sumber dengan Desa Sudo Kecamatan Sumber, dilanjutkan mengarah ke timur laut melewati hutan dan melewati Batas bidang pertanian sampai pada TK 33.17.01.2013-08.2013-001 dengan koordinat $6^{\circ} 47' 38,094''$ LS dan $111^{\circ} 19' 1,138''$ BT yang terletak pada Batas bidang pertanian;
 2. dari TK 33.17.01.2013-08.2013-001 dilanjutkan mengarah ke timur laut melewati Batas bidang pertanian, melewati jalan dan menyusuri sungai sampai pada TK 33.17.01.2013-08.2013-002 dengan koordinat $6^{\circ} 46' 57,926''$ LS dan $111^{\circ} 19' 12,645''$ BT yang terletak pada sungai;
 3. dari TK 33.17.01.2013-08.2013-002 dilanjutkan mengarah ke timur menyusuri sungai, melewati jalan dan melewati Batas bidang pertanian sampai pada TK 33.17.01.2013-08.2013-08.2014-000 dengan koordinat $6^{\circ} 46' 58,613''$ LS dan $111^{\circ} 19' 37,542''$ BT yang terletak pada simpul Batas antara Desa Sukorejo Kecamatan Sumber dengan Desa Sudo dan Desa Karang Sari Kecamatan Sulang.

Pasal 6

Ketentuan mengenai Peta Batas Desa dan daftar titik koordinat sebagaimana dimaksud dalam Pasal 5 tercantum dalam Lampiran yang merupakan bagian tidak terpisahkan dari Peraturan Bupati ini.

Pasal 7

Peta Batas Desa Sudo Kecamatan Sulang merupakan penentuan batas-batas wilayah antara Desa Sudo dengan Desa disekitarnya secara administratif dengan tidak mengubah, mengurangi, menambah, dan/atau, menghapus luasan atau batas-batas kawasan tertentu, hak atas tanah, hak ulayat, dan/atau hak adat yang ada pada masyarakat.

BAB III

PENUTUP

Pasal 8

Peraturan Bupati ini mulai berlaku pada tanggal diundangkan.

Agar setiap orang mengetahuinya, memerintahkan pengundangan Peraturan Bupati ini dengan penempatannya dalam Berita Daerah Kabupaten Rembang.

Ditetapkan di Rembang
pada tanggal 30 Desember 2024

BUPATI REMBANG,

ttd

ABDUL HAFIDZ

Diundangkan di Rembang
pada tanggal 30 Desember 2024

SEKRETARIS DAERAH
KABUPATEN REMBANG,

ttd

FAHRUDIN
BERITA DAERAH KABUPATEN REMBANG TAHUN 2024 NOMOR 88

Salinan Sesuai Dengan Aslinya
Kepala Bagian Hukum



Dedhy Nugraha S.H.,M.Si

Pembina

NIP. 19791206 200604 1 006

LAMPIRAN
 PERATURAN BUPATI REMBANG
 NOMOR 87 TAHUN 2024
 TENTANG
 BATAS DESA SUDO KECAMATAN
 SULANG

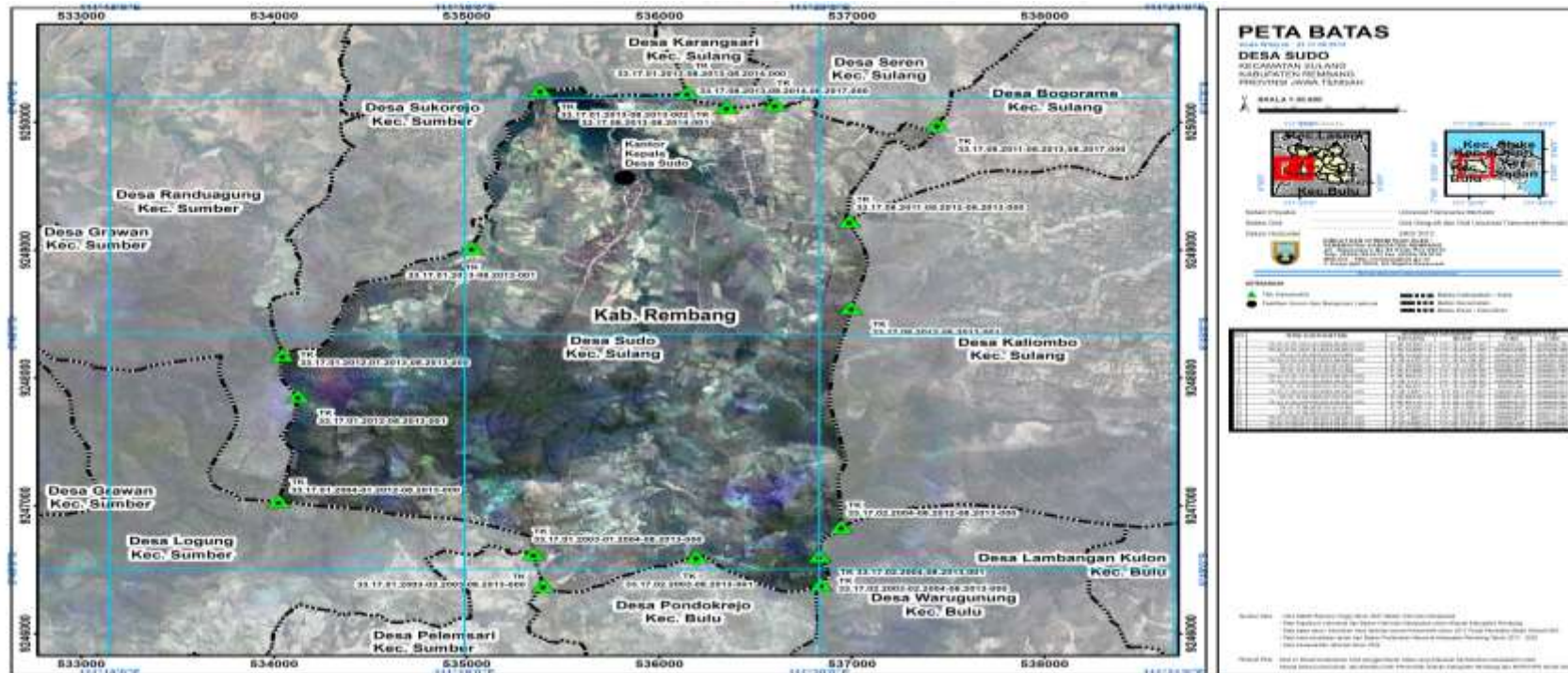

BUPATI REMBANG,
 ttd
 ABDUL HAFIDZ