



BUPATI REMBANG
PROVINSI JAWA TENGAH

PERATURAN BUPATI REMBANG

NOMOR 41 TAHUN 2025

TENTANG

BATAS DESA NGEMPLAKREJO KECAMATAN PAMOTAN

DENGAN RAHMAT TUHAN YANG MAHA ESA

BUPATI REMBANG,

- Menimbang : a. bahwa untuk memberikan kemudahan dalam pelaksanaan administrasi desa, melindungi identitas dan budaya yang tumbuh dan berkembang serta melindungi hak-hak masyarakat desa sesuai dengan amanat Pancasila dan Undang-Undang Dasar Negara Republik Indonesia Tahun 1945;
- b. bahwa penetapan dan penegasan batas desa Desa Ngemplakrejo Kecamatan Pamotan dilaksanakan dalam rangka tertib administrasi desa dan pengelolaan sumber daya, serta memberikan pelayanan publik secara efisien kepada masyarakat;
- c. bahwa berdasarkan ketentuan Peraturan Menteri Dalam Negeri Nomor 45 Tahun 2016 tentang Pedoman Penetapan dan Penegasan Batas Desa, Bupati mengesahkan batas desa hasil penetapan dan penegasan batas Desa dengan Peraturan Bupati;
- d. bahwa berdasarkan pertimbangan sebagaimana dimaksud pada huruf a, huruf b, dan huruf c, perlu menetapkan Peraturan Bupati tentang Batas Desa Ngemplakrejo Kecamatan Pamotan;
- Mengingat : 1. Pasal 18 ayat (6) Undang-Undang Dasar Negara Republik Indonesia Tahun 1945;
2. Undang-Undang Nomor 13 Tahun 1950 tentang Pembentukan Daerah-daerah Kabupaten dalam Lingkungan Propinsi Djawa Tengah (Berita Negara Republik Indonesia Tahun 1950 Nomor 45);
3. Undang-Undang Nomor 23 Tahun 2014 tentang Pemerintahan Daerah (Lembaran Negara Republik

Indonesia Tahun 2014 Nomor 244, Tambahan Lembaran Negara Republik Indonesia Nomor 5587) sebagaimana telah beberapa kali diubah terakhir dengan Undang-Undang Nomor 6 Tahun 2023 tentang Penetapan Peraturan Pemerintah Pengganti Undang-Undang Nomor 2 Tahun 2022 tentang Cipta Kerja menjadi Undang-Undang (Lembaran Negara Republik Indonesia Tahun 2023 Nomor 41, Tambahan Lembaran Negara Republik Indonesia Nomor 6856);

4. Peraturan Menteri Dalam Negeri Nomor 45 Tahun 2016 tentang Pedoman Penetapan dan Penegasan Batas Desa (Berita Negara Republik Indonesia Tahun 2016 Nomor 1038);
5. Peraturan Daerah Kabupaten Rembang Nomor 10 Tahun 2014 tentang Penataan Desa (Lembaran Daerah Republik Indonesia Tahun 2014 Nomor 10, Tambahan Lembaran Daerah Kabupaten Rembang Nomor 122);

MEMUTUSKAN:

Menetapkan : PERATURAN BUPATI TENTANG BATAS DESA NGEMPLAKREJO KECAMATAN PAMOTAN.

BAB I

KETENTUAN UMUM

Pasal 1

Dalam Peraturan Bupati ini yang dimaksud dengan:

1. Bupati adalah Bupati Rembang.
2. Kecamatan adalah bagian wilayah dari Daerah yang dipimpin oleh Camat.
3. Desa adalah kesatuan masyarakat hukum yang memiliki batas wilayah yang berwenang untuk mengatur dan mengurus urusan pemerintahan, kepentingan masyarakat setempat berdasarkan prakarsa masyarakat, hak asal usul, dan/atau hak tradisional yang diakui dan dihormati dalam sistem pemerintahan Negara Kesatuan Republik Indonesia.
4. Batas adalah tanda pemisah antara Desa yang bersebelahan baik berupa batas alam maupun batas buatan.
5. Batas Desa adalah pembatas wilayah administrasi pemerintahan antar Desa yang merupakan rangkaian titik-titik koordinat yang berada pada permukaan bumi dapat berupa tanda-tanda alam seperti igir/punggung gunung/pegunungan (*watershed*), median sungai dan/atau unsur buatan di lapangan yang dituangkan dalam bentuk peta.
6. Peta Batas Desa adalah peta yang menyajikan semua unsur batas dan unsur lainnya, seperti pilar batas, garis batas, toponimi perairan dan transportasi.
7. Titik Kartometrik yang selanjutnya disingkat TK adalah titik koordinat batas yang ditentukan berdasarkan pengukuran

- atau penghitungan posisi titik dengan menggunakan peta dasar dan peta lain sebagai pelengkap.
8. Lintang Selatan yang selanjutnya disingkat LS adalah garis lintang yang berada di sebelah selatan khatulistiwa.
 9. Bujur Timur yang selanjutnya disingkat BT adalah garis bujur yang berada di sebelah timur *Greenwich*.

Pasal 2

Peraturan Bupati ini dimaksudkan sebagai pedoman dan landasan hukum terkait Batas Desa Ngemplakrejo Kecamatan Pamotan.

Pasal 3

Peraturan Bupati ini bertujuan untuk mewujudkan tertib administrasi pemerintahan dan kepastian hukum terhadap Batas Desa Ngemplakrejo Kecamatan Pamotan.

BAB II

BATAS DESA NGEMPLAKREJO

Pasal 4

Batas Desa Ngemplakrejo Kecamatan Pamotan sebagai berikut:

- a. sebelah utara, berbatasan dengan Desa Joho Kecamatan Pamotan;
- b. sebelah timur, berbatasan dengan Desa Pragen Kecamatan Pamotan dan Desa Kulutan Kecamatan Gunem;
- c. sebelah selatan, berbatasan dengan Desa Sidomulyo, Desa Telgawah dan Desa Sendangmulyo Kecamatan Gunem; dan
- d. sebelah barat, berbatasan dengan Desa Panohan Kecamatan Gunem dan Desa Megal Kecamatan Pamotan.

Pasal 5

Batas Desa Ngemplakrejo Kecamatan Pamotan sebagaimana dimaksud dalam Pasal 4 ditetapkan dengan koordinat Batas Desa sebagai berikut:

- a. Batas Desa Ngemplakrejo dengan Desa Joho Kecamatan Pamotan sebagai berikut:
 1. dimulai dari TK 33.17.07.2001-07.2002-07.2011-000 dengan koordinat 6° 47' 36,406" LS dan 111° 26' 20,021" BT yang merupakan simpul batas antara Desa Megal dengan Desa Ngemplakrejo dan Desa Joho Kecamatan Pamotan, dilanjutkan mengarah ke timur laut mengikuti batas bidang pertanian sampai pada TK 33.17.07.2002-07.2011-001 dengan koordinat 6° 47' 13,833" LS dan 111° 26' 53,395" BT yang terletak pada batas permukiman;
 2. dari TK 33.17.07.2002-07.2011-001 dilanjutkan mengarah ke timur mengikuti batas permukiman sampai pada TK 33.17.07.2002-07.2011-002 dengan koordinat 6° 47' 13,689" LS dan 111° 26' 57,350" BT yang terletak pada sebelah barat jalan;

3. dari TK 33.17.07.2002-07.2011-002 dilanjutkan mengarah ke timur laut melewati jalan dan mengikuti batas bidang pertanian sampai pada TK 33.17.07.2002-07.2011-003 dengan koordinat 6° 47' 12,007" LS dan 111° 27' 16,518" BT yang terletak pada batas permukiman; dan
 4. dari TK 33.17.07.2002-07.2011-003 dilanjutkan mengarah ke timur melewati permukiman dan melewati jalan sampai pada TK 33.17.07.2002-07.2003-07.2011-000 dengan koordinat 6° 47' 11,316" LS dan 111° 27' 24,524" BT yang terletak pada simpul batas antara Desa Ngemplakrejo dengan Desa Pragen dan Desa Joho Kecamatan Pamotan.
- b. Batas Desa Ngemplakrejo dengan Desa Pragen Kecamatan Pamotan sebagai berikut:
1. dimulai dari TK 33.17.07.2002-07.2003-07.2011-000 dengan koordinat 6° 47' 11,316" LS dan 111° 27' 24,524" BT yang merupakan simpul batas antara Desa Ngemplakrejo dengan Desa Pragen dan Desa Joho Kecamatan Pamotan, dilanjutkan mengarah ke barat daya melewati hutan sampai pada TK 33.17.07.2002-07.2003-001 dengan koordinat 6° 47' 17,271" LS dan 111° 27' 24,792" BT yang terletak pada sebelah utara jalan; dan
 2. dari TK 33.17.07.2002-07.2003-001 dilanjutkan mengarah ke barat daya melewati jalan dan mengikuti batas bidang pertanian sampai pada TK 33.17.03.2009-07.2002-07.2003-000 dengan koordinat 6° 47' 41,556" LS dan 111° 27' 46,769" BT yang terletak pada simpul batas antara Desa Kulutan Kecamatan Gunem dengan Desa Ngemplakrejo dan Desa Pragen Kecamatan Pamotan.
- c. Batas Desa Ngemplakrejo Kecamatan Pamotan dengan Desa Kulutan Kecamatan Gunem dimulai dari TK 33.17.03.2009-07.2002-07.2003-000 dengan koordinat 6° 47' 41,556" LS dan 111° 27' 46,769" BT yang merupakan simpul batas antara Desa Kulutan Kecamatan Gunem dengan Desa Ngemplakrejo dan Desa Pragen Kecamatan Pamotan, dilanjutkan mengarah ke barat daya mengikuti batas bidang pertanian sampai pada TK 33.17.03.2009-03.2010-07.2002-000 dengan koordinat 6° 47' 46,678" LS dan 111° 27' 42,506" BT yang merupakan simpul batas antara Desa Kulutan dengan Desa Sidomulyo Kecamatan Gunem dan Desa Ngemplakrejo Kecamatan Pamotan.
- d. Batas Desa Ngemplakrejo Kecamatan Pamotan dengan Desa Sidomulyo Kecamatan Gunem sebagai berikut:
1. dimulai dari TK 33.17.03.2009-03.2010-07.2002-000 dengan koordinat 6° 47' 46,678" LS dan 111° 27' 42,506" BT yang merupakan simpul batas antara Desa Kulutan dengan Desa Sidomulyo Kecamatan Gunem dan Desa Ngemplakrejo Kecamatan Pamotan, dilanjutkan mengarah ke barat daya mengikuti batas bidang pertanian sampai pada TK 33.17.03.2010-07.2002-001 dengan koordinat 6° 47' 45,976" LS dan 111° 27' 21,397" BT yang terletak pada sebelah timur jalan; dan

2. dari TK 33.17.03.2010-07.2002-001 dilanjutkan mengarah ke barat laut mengikuti batas bidang pertanian sampai pada TK 33.17.03.2010-03.2011-07.2002-000 dengan koordinat $6^{\circ} 48' 13,786''$ LS dan $111^{\circ} 27' 14,811''$ BT yang terletak pada simpul batas antara Desa Sidomulyo dengan Desa Telgawah Kecamatan Gunem dan Desa Ngemplakrejo Kecamatan Pamotan.
- e. Batas Desa Ngemplakrejo Kecamatan Pamotan dengan Desa Telgawah Kecamatan Gunem dimulai dari TK 33.17.03.2010-03.2011-07.2002-000 dengan koordinat $6^{\circ} 48' 13,786''$ LS dan $111^{\circ} 27' 14,811''$ BT yang merupakan simpul batas antara Desa Sidomulyo dengan Desa Telgawah Kecamatan Gunem dan Desa Ngemplakrejo Kecamatan Pamotan, dilanjutkan mengarah ke barat daya mengikuti batas bidang pertanian sampai pada TK 33.17.03.2011-03.2012-07.2002-000 dengan koordinat $6^{\circ} 48' 11,574''$ LS dan $111^{\circ} 27' 8,480''$ BT yang merupakan simpul batas antara Desa Telgawah dengan Desa Sendangmulyo Kecamatan Gunem dan Desa Ngemplakrejo Kecamatan Pamotan.
- f. Batas Desa Ngemplakrejo Kecamatan Pamotan dengan Desa Sendangmulyo Kecamatan Gunem sebagai berikut:
 1. dimulai dari TK 33.17.03.2011-03.2012-07.2002-000 dengan koordinat $6^{\circ} 48' 11,574''$ LS dan $111^{\circ} 27' 8,480''$ BT yang merupakan simpul batas antara Desa Telgawah dengan Desa Sendangmulyo Kecamatan Gunem dan Desa Ngemplakrejo Kecamatan Pamotan, dilanjutkan mengarah ke timur laut mengikuti batas bidang pertanian sampai pada TK 33.17.03.2012-07.2002-001 dengan koordinat $6^{\circ} 47' 55,745''$ LS dan $111^{\circ} 27' 1,202''$ BT yang terletak pada batas bidang pertanian; dan
 2. dari TK 33.17.03.2012-07.2002-001 dilanjutkan mengarah ke barat daya mengikuti batas bidang pertanian sampai pada TK 33.17.03.2012-03.2013-07.2002-000 dengan koordinat $6^{\circ} 48' 7,706''$ LS dan $111^{\circ} 26' 40,008''$ BT yang terletak pada simpul batas antara Desa Sendangmulyo dengan Desa Panohan Kecamatan Gunem dan Desa Ngemplakrejo Kecamatan Pamotan.
- g. Batas Desa Ngemplakrejo Kecamatan Pamotan dengan Desa Panohan Kecamatan Gunem dimulai dari TK 33.17.03.2012-03.2013-07.2002-000 dengan koordinat $6^{\circ} 48' 7,706''$ LS dan $111^{\circ} 26' 40,008''$ BT yang merupakan simpul batas antara Desa Sendangmulyo dengan Desa Panohan Kecamatan Gunem dan Desa Ngemplakrejo Kecamatan Pamotan, dilanjutkan mengarah ke barat laut melewati jalan dan mengikuti batas bidang pertanian sampai pada TK 33.17.03.2013-07.2001-07.2002-000 dengan koordinat $6^{\circ} 47' 52,687''$ LS dan $111^{\circ} 26' 24,768''$ BT yang merupakan simpul batas antara Desa Panohan Kecamatan Gunem dengan Desa Megal dan Desa Ngemplakrejo Kecamatan Pamotan.
- h. Batas Desa Ngemplakrejo dengan Desa Megal Kecamatan Pamotan dimulai dari TK 33.17.03.2013-07.2001-07.2002-

000 dengan koordinat 6° 47' 52,687" LS dan 111° 26' 24,768" BT yang merupakan simpul batas antara Desa Panohan Kecamatan Gunem dengan Desa Megal dan Desa Ngemplakrejo Kecamatan Pamotan, dilanjutkan mengarah ke barat laut mengikuti batas bidang pertanian sampai pada TK 33.17.07.2001-07.2002-07.2011-000 dengan koordinat 6° 47' 36,406" LS dan 111° 26' 20,021" BT yang merupakan simpul batas antara Desa Megal dengan Desa Ngemplakrejo dan Desa Joho Kecamatan Pamotan.

Pasal 6

Peta Batas Desa Ngemplakrejo Kecamatan Pamotan merupakan penentuan batas wilayah antara Desa Ngemplakrejo dengan Desa disekitarnya secara administratif dengan tidak mengubah, mengurangi, menambah, dan/atau, menghapus luasan atau batas-batas kawasan tertentu, hak atas tanah, hak ulayat, dan/atau hak adat yang ada pada masyarakat.

Pasal 7

Peta Batas Desa Ngemplakrejo Kecamatan Pamotan dan daftar titik koordinat sebagaimana dimaksud dalam Pasal 5 tercantum dalam Lampiran yang merupakan bagian tidak terpisahkan dari Peraturan Bupati ini.

BAB III

KETENTUAN PENUTUP

Pasal 8

Peraturan Bupati ini mulai berlaku pada tanggal diundangkan.

Agar setiap orang mengetahuinya, memerintahkan pengundangan Peraturan Bupati ini dengan penempatannya dalam Berita Daerah Kabupaten Rembang.

Ditetapkan di Rembang
pada tanggal 29 Desember 2025

BUPATI REMBANG,

ttd

HARNO

Diundangkan di Rembang
pada tanggal 29 Desember 2025

SEKRETARIS DAERAH
KABUPATEN REMBANG,

ttd

FAHRUDIN

BERITA DAERAH KABUPATEN REMBANG TAHUN 2025 NOMOR 41

Salinan Sesuai Dengan Aslinya

Kepala Bagian Hukum



Dedhy Nugraha S.H.,M.Si

Pembina Tk.I

NIP. 19791206 200604 1 006

LAMPIRAN
PERATURAN BUPATI REMBANG
NOMOR 41 TAHUN 2025
TENTANG
BATAS DESA NGEMPLAKREJO
KECAMATAN PAMOTAN

PETA DAN DAFTAR TITIK KOORDINAT BATAS DESA NGEMPLAKREJO KECAMATAN PAMOTAN

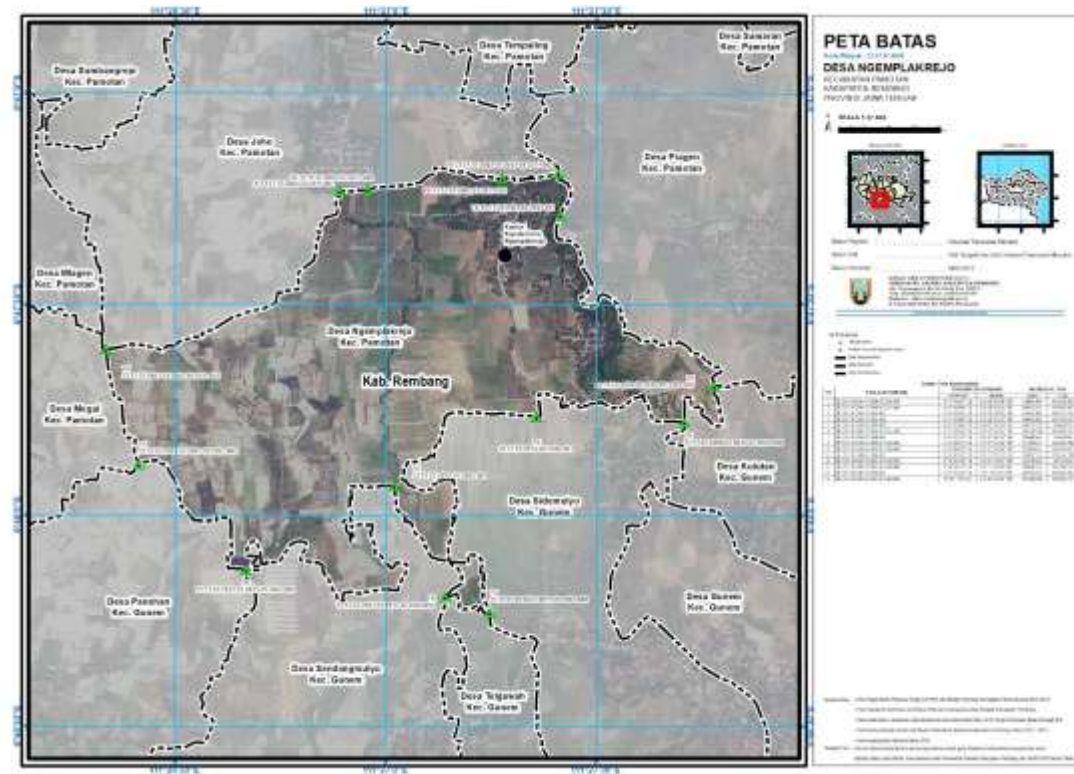

BUPATI REMBANG,

ttd

HARNO